



MATEBOER
Bouw BV



welkom
thuis

Nieuwsbrief Palestrinalaan

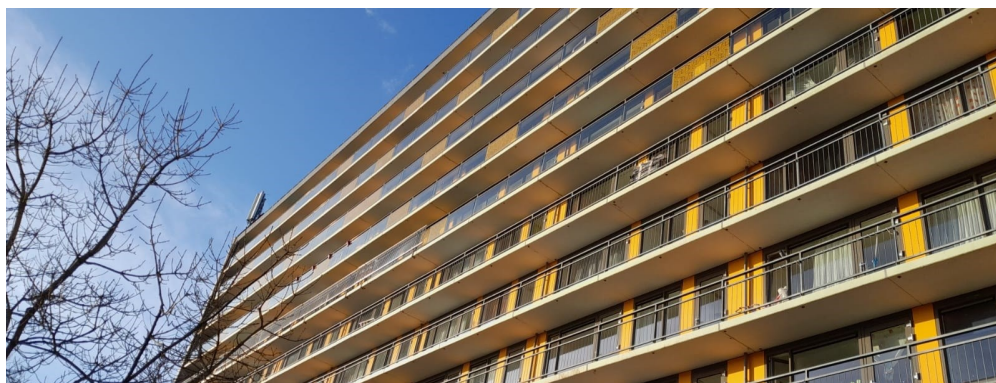

De werkzaamheden van fase 1 en 2 zijn afgerond en het einde van de renovatie is in zicht! In deze nieuwsbrief geven wij u meer informatie over de voortgang van het project en wat u de komende tijd kunt verwachten.

Louis Armstrong flat

De werkzaamheden aan de nieuwe ingangen van de Louis Armstrong flat zijn bijna klaar. Deze week ontvangen alle bewoners van de Louis Armstrong flat de sleutels voor de nieuwe brievenbussen. De nieuwe brievenbussen kunnen vanaf vrijdag 31 maart gebruikt worden.

Let op! Vrijdag 7 april worden de oude brievenbussen weggehaald.
Haal uw post er op tijd uit!

Galerijen

Het coaten van de galerijvloeren wordt in mei uitgevoerd i.v.m. de minimale temperatuur en droogtijd van de coating.

Bouwplaats

Afgelopen week zijn we gestart met het weghalen van de bouwplaats. Ook de bewonersinfo keet bij de Louis Armstrong flat is weggehaald. Voor vragen kunt u naar de bewonersinfo keet bij de Elvis Presley flat. Of contact opnemen met de bewonersbegeleider via telefoonnummer 06 - 20 01 41 95 of per mail annemarie.vandenberg@mateboer.nl.

Herinrichting grasveld

Het grasveld waar de bouwplaats stond wordt opnieuw ingericht. Een groep bewoners, Travers en de gemeente Zwolle zijn in gesprek over de plannen voor de herinrichting.

Mededeling van SWZ

We zien dat bewoners persoonlijke spullen zoals bloempotten, zonnedoeken etc. op en aan de balkonhekken bevestigen. Dit is erg gevaarlijk! Met wind of het omstoten kunnen deze spullen naar beneden vallen. Dit is dan ook niet toegestaan!

In deze nieuwsbrief:

- Louis Armstrong flat
- Elvis Presley flat
- Vrije dagen
- Contact



SWZ

Elvis Presley flat

We zijn volop bezig met de werkzaamheden aan de balkons. Daarnaast is de nieuwe ingang aan de achterkant van de flat gebruiksklaar. Afgelopen week zijn we gestart met de ingangen aan de voorkant van de flat. Hiervoor moeten we de ingang aan de voorkant tijdelijk dichtzetten. U kunt de komende periode alleen via de achterkant van de flat naar binnen. Zie de afbeelding.

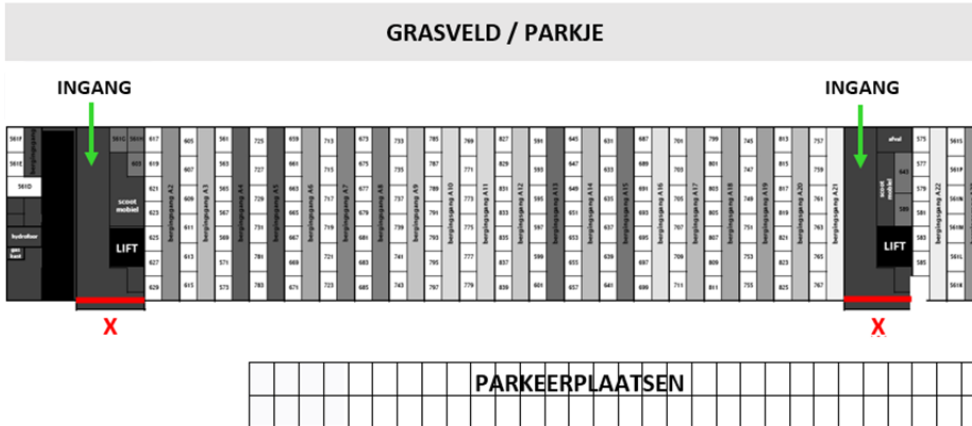

De brievenbussen krijgen tijdelijk een andere plek. Ze staan binnen in de centrale hal. Als de nieuwe ingangen klaar zijn komen de nieuwe brievenbussen aan de buitenkant van de flat.

Vrije dagen

In verband met verschillende feestdagen zijn wij op 10, 27, 28 april en 18, 19, 29 mei niet aanwezig op de bouwplaats.

Contact

Voor vragen kunt u contact opnemen met Mateboer Bouw of SWZ. De contactpersonen en contactgegevens vindt u hieronder.

Contactpersoon bij Mateboer Bouw

Tijdens de uitvoering is Annemarie van den Berg uw contactpersoon. Annemarie is op werkdagen van 07.30 tot 16.15 uur bereikbaar via
06 - 20 01 41 95
(ook via Whatsapp)

Zij zijn ook uw eerste aanspreekpunt als u schade als gevolg van het project hebt.

Contactpersonen bij SWZ

Het kan zijn dat u iemand van SWZ wilt spreken over de werkzaamheden. Dat kan altijd. Neemt u gerust contact met ons op.

Voor technische zaken is Richard Zuidberg uw contactpersoon. Richard is maandag, dinsdag en donderdag bereikbaar via
038 4680189
rzuidberg@SWZ.nl

Voor bewonerszaken is Harry Boeve uw contactpersoon. Harry is op werkdagen van 8.30 tot 12.30 uur bereikbaar via
038 4680119
hboeve@swz.nl

